

40

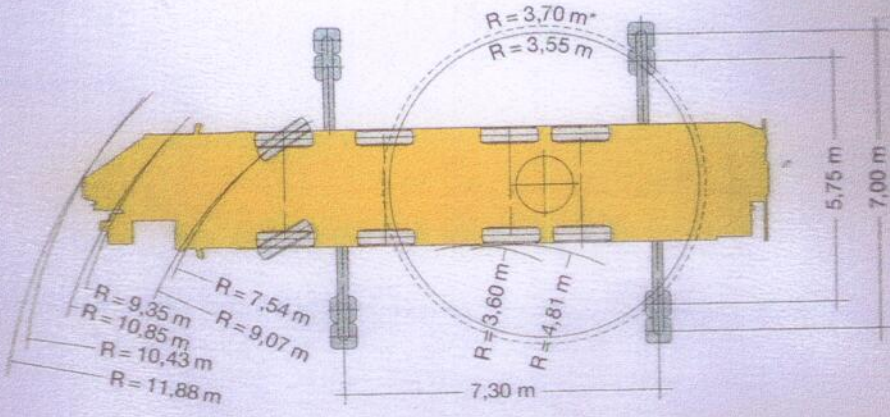

**Gewicht** Weight / Poids / Peso / Peso / Gewicht / Macca

Gesamtgewicht 48 000 kg  
 Total weight  
 Poids total  
 Peso totale  
 Peso total  
 Totaalgewicht  
 Обшая масса

\* mit 2,0 t Zusatzballast / with 2.0 t additional ballast / avec lest additionnel de 2,0 t  
 con zavorra addizionale da 2,0 t / con contrapeso adicional de 2,0 t / met 2,0 t extra ballast  
 с дополнительным балластом 2,0 т

48 000 kg  
 + 2 000 kg

**Achslasten**  
 Loads per axle / Charges par essieu / Carichi per asse / Peso por eje / Aslasten / Наррузки на осьи  
**Zusatzballast für Straßentransport demonstrieren, Ländervorschriften beachten.**  
 Remove additional ballast for road transport, observe country-specific regulations.  
 Démontez le lest additionnel pour le transport sur route, respectez les spécifications des pays individuels.  
 Smontare la zavorra aggiuntiva per il trasporto su strada, rispettare le norme nazionali.  
 Desmontar contrapesos adicionales para tránsito en carretera, véase condiciones en cada país.  
 Extra ballast dient voor wegtransport gedemonteerd te worden, landvoorschriften nalezen.  
 Для транспортировки по дорогам демонтировать дополнительный балласт, учитывать предписания, действующие для данной страны.

> 12,0 t

# Antriebe

Dringende Reparaturen / Reparatoren / Reparatoren / Reparatoren / Reparatoren / Reparatoren

	0 ↔ 1,0 U/min	5,0 kW FU
	0 ↔ 70,0 m/min	4,0 kW FU
	0-15° 0-30° 0-45°	55 sec. 100 sec. 120 sec.

24 kW FU  
WW 230 KY 025

8000 0 ↔ 1  
500 0 ↔ 1

kg  
8000  
6000  
4000  
2000  
0

0 10 20 30 40 50 60 70 80 m/min

**1** Gang / Speed / Vitesse  
Marcha / Velocidad  
Versnelling / Передача

		1	2	3	4	5	6	7	8	9	10	11	12	R1	R2	
	(km/h)	5,5	7,1	9,2	11,8	14,9	19,2	25,2	32,4	41,8	53,6	68,1	75,0	5,9	7,7	43,17
	(km/h)	1,3	1,7	2,2	2,9	3,6	4,6	6,1	7,8	10,1	13,0	16,5	-	1,4	1,9	> 88,57

	14.00 R 25	BGL		C.0.08.0090
--	------------	-----	--	-------------

	63 A, 400 V	Hz	kVA
	111,0 m 5 x 16 mm <sup>2</sup>	50	57,8

# Aufstellvorgang

Erection procedure / Déroulement de montage / Procedimento di montaggio  
Procedimiento de montaje / Opstelling van de mobiele torenkraan / Процесс развертывания

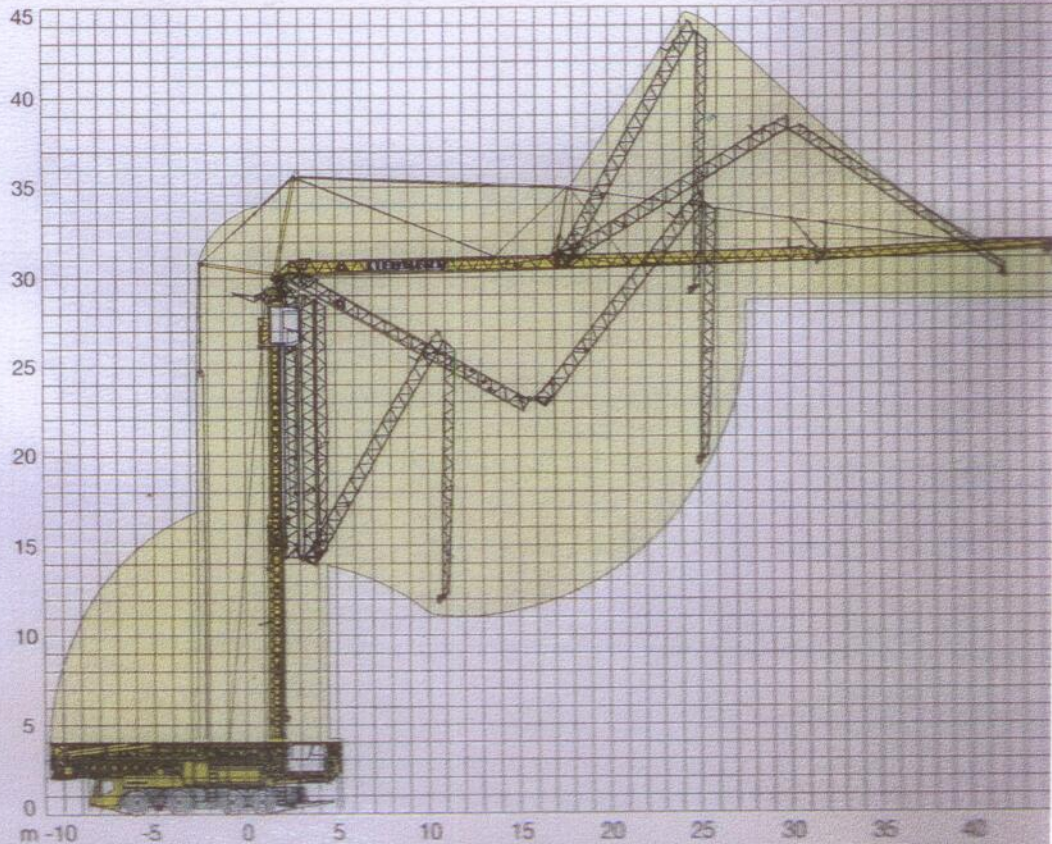



Burbach · Olpe · Wetzlar

# Dornseiff

So viel Kraft muss sein.

dornseiff.eu

Liebherr MK 88



45m



fest+2t



7,3x7m



360°



75%

m	t 0°	t 15°	45	t 30°	t 45°	m
8	8	1,85		6	1,85	8
10	8	1,85		6	1,85	10
12	8	1,85		5,65	1,85	12
14	6,9	1,85		5,05	1,85	14
16	6,07	1,85		4,56	1,85	16
18	5,41	1,85		4,15	1,85	18
20	4,87	1,85		3,81	1,85	20
22	4,42	1,85		3,51	1,85	22
24	4,05	1,85		3,25	1,85	24
26	3,73	1,85		3,03	1,85	26
28	3,45	1,85		2,83	1,85	28
30	3,21	1,85		2,65	1,85	30
31,9	2,99	1,85		2,49	1,85	31,9
34	2,8	1,85		2,35		34
36	2,63	1,85		2,22		36
38	2,48	1,85		2,05		38
38,9	2,34	1,85		2,05		38,9
40	2,34	1,85				40
42	2,22	1,85				42
43,3	2,1	1,7				43,3
44	2,1					44
45	2,05					45

max. 6,5 Beaufort

**Burbach**  
Telefon: 02736 / 44 11-0  
Telefax: 02736 / 503-22

**Olpe**  
Telefon: 02761 / 93 64-0  
Telefax: 02761 / 40 382

**Wetzlar**  
Telefon: 06441 / 30 964-0  
Telefax: 06441 / 30 964-22

**Sibiu (RO)**  
Telefon: +40 38 369 / 153 223  
Telefax: +40 38 369 / 383 249

